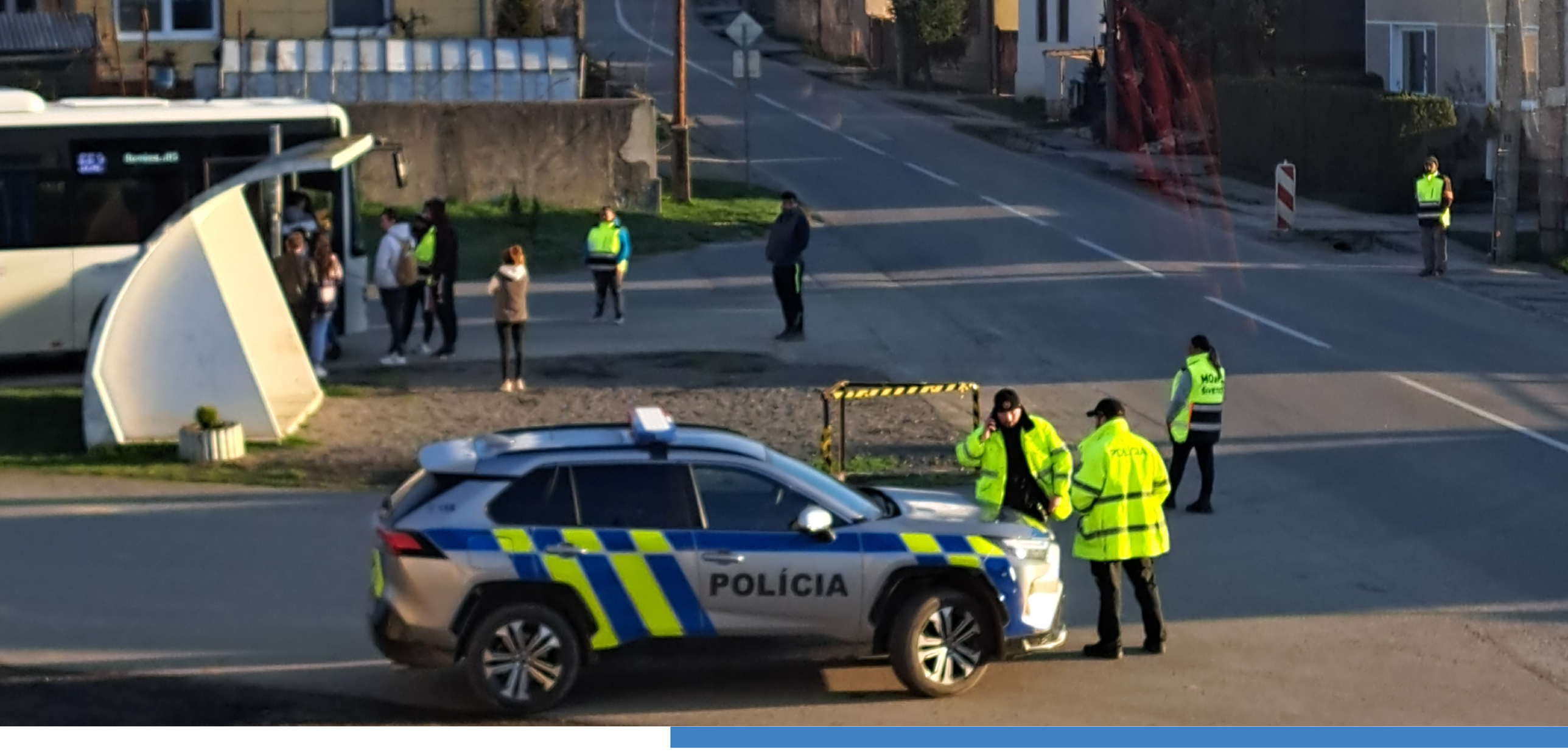

©

Osoba zodpovedná za uverejnenie

www.sivetice.sk

Miestna občianska a preventívna služba v obci Šivetice

Trvanie
02/2024 - 07/2026

Celkový rozpočet
163 838,06 €

Financovanie zo strany EÚ
139 262,35 €

Cieľom projektu je podpora sociálno ekonomickej integrácie marginalizovaných komunít, ako sú napríklad Rómovia(ESF+), prostredníctvom preventívno informačných programov smerujúcich k zvýšeniu občianskej zodpovednosti a zlepšeniu vobčianskeho spolunažívania a podpora vzdelávania a zamestnanosti členov MOaPS v obciach s prítomnosťou MRK s predpokladom dlhodobého uplatnenia MRK na trhu práce.

Spolufinancovaný Európskou úniou

ÚRAD VLÁDY SLOVENSKEJ REPUBLIKY

ÚRAD SPLNOMOCNENCA VLÁDY SLOVENSKEJ REPUBLIKY PRE RÓMSKE KOMUNITY

PROGRAM SLOVENSKO